هفته نامه

ملی گرایان مردم گرا

پنجشنبه ۲۵۷۷/۱۰/۲۷

۱۷ ژانویه ۲۰۱۹

شماره هشتم ، توزیع رایگان

طرح ،چاپ: حزب ملی گرایان

راههای ارتباطی : 1mmirghaderi@gmail.com www.melligparty.com t.me/Mellig

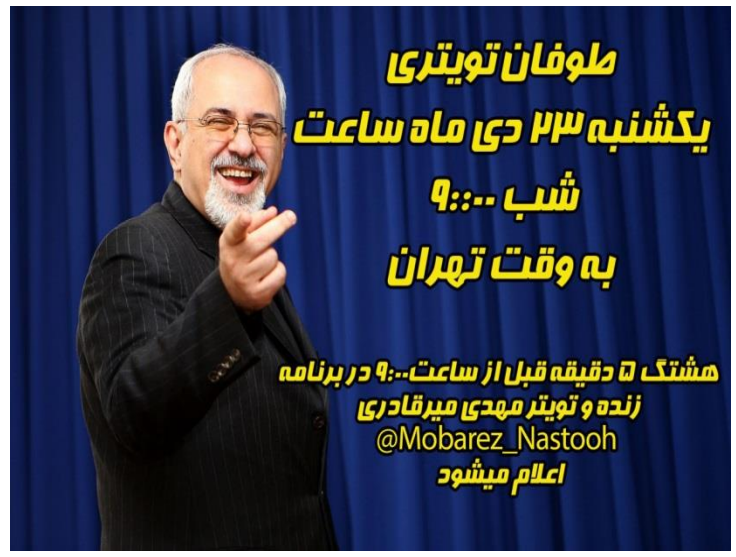

یکشنبه ۲۳ دی : **دومین طوفان توییتری**

آمار اولیه هشتگ #جواد_ضخیم حاکی از یک جهش ۶۵۰۰ توییت در لحظات اولیه داشت. و با گذشت کمتر از ۵ ساعت ترند اول جهانی رو کسب کرد .

چهارشنبه ۲۶ دی : **سومین طوفان توییتری**

به مناسبت ۲۶ دی ماه سالروز خروج شاهنشاه از وطنمان هشتگ #بگوبرگردشاه هشتگ شماره یک ایران در کمتر از ۳ ساعت ، بالاتر از همه هشتگ های نیروهای ارزشی و با گذشت ۷ ساعت از مرز ۴۰۰۰۰ توییت هم تجاوز کرد.

#هشتگ‌های داغ ۸ ساعت گذشته

۲۴ دی - ساعت ۰۶

#هشتگ‌های داغ بر اساس توییت و ریتوییت

۱.	#جواد_ضخیم	۱۶۴۳۵ توییت
۲.	#RapistRegime	۱۰۵۵۸ توییت
۳.	#زهرا_نویدپور	۸۷۶۲ توییت
۴.	#لهک	۴۱۶۱ توییت
۵.	#مدافعان_خلیج_فارس	۳۳۱۶ توییت
۶.	#سلمان_خدادادی	۳۰۲۸ توییت
۷.	#USARegimeChange	۲۹۴۲ توییت
۸.	#ایران	۲۵۴۳ توییت
۹.	#مدافعان_خلیج_فارس	۱۷۰۲ توییت
۱۰.	#براندازم	۱۵۵۹ توییت
۱۱.	#Taheri_Movement	۱۵۳۹ توییت
۱۲.	#جواد_ضخیم	۱۳۳۸ توییت
۱۳.	#لهستان	۱۲۴۰ توییت
۱۴.	#عملیات_ایرانارشیستی	۱۲۱۵ توییت
۱۵.	#خیزش_دی۹۷	۱۰۲۱ توییت

نمودار فعالیت کلی توییتر فارسی

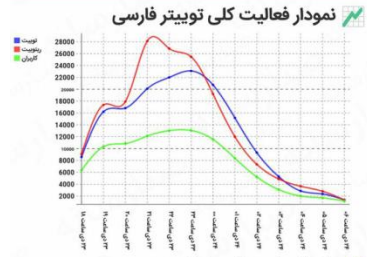

#هشتگ‌های داغ بر اساس توییت

۱.	#جواد_ضخیم	۸۶۵ توییت
۲.	#RapistRegime	۷۷۴ توییت
۳.	#مدافعان_خلیج_فارس	۵۸۹ توییت
۴.	#زهرا_نویدپور	۴۳۴ توییت
۵.	#USARegimeChange	۳۷۶ توییت

صبارسانه www.sabamedia.info

سه‌شنبه ۲۵ دی : **تجمع کارگران قطار شهری اهواز**

روبروی ساختمان قطار شهری اهواز در اعتراض به عدم پرداخت ۷-۳ ماه حقوق و مطالبات مزدی خود

#هشتگ‌های داغ ۸ ساعت گذشته

۲۷ دی - ساعت ۰۰

#هشتگ‌های داغ بر اساس توییت و ریتوییت

۱.	#بگوبرگردشاه	۳۰۶۷۸ توییت
۲.	#USARegimeChange	۱۷۲۰۱ توییت
۳.	#از_خاشقچی_تا_مرضیه	۱۲۶۹۹ توییت
۴.	#مرضیه_هاشمی	۱۲۵۱۳ توییت
۵.	#Taheri_Movement	۱۲۳۵۰ توییت
۶.	#The_Collapse_Of_America_Is_Near	۱۰۴۳۷ توییت
۷.	#From_Khashoggi_to_marziehhashemi	۱۰۴۰۸ توییت
۸.	#WeSupportPolandSummit	۹۲۳۷ توییت
۹.	#FreeMarziehHashemi	۷۸۶۵ توییت
۱۰.	#ایران	۴۴۵۶ توییت
۱۱.	#از_خاشقچی_تا_مرضیه	۴۲۲۶ توییت
۱۲.	#از_خاشقچی_تا_مرضیه	۲۹۰۸ توییت
۱۳.	#شاه_نرفت_ایران_رفت	۲۸۴۲ توییت
۱۴.	#درخواست_سلب_تابعیت	۲۷۴۶ توییت
۱۵.	#فرار_شاه	۲۶۵۴ توییت

نمودار فعالیت کلی توییتر فارسی

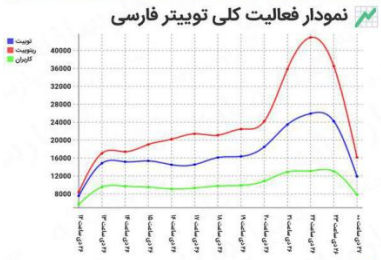

#هشتگ‌های داغ بر اساس توییت

۱.	#بگوبرگردشاه	۲۱۸۳ توییت
۲.	#Taheri_Movement	۲۱۶۴ توییت
۳.	#From_Khashoggi_to_marziehhashemi	۱۱۳۴ توییت
۴.	#از_خاشقچی_تا_مرضیه	۱۱۳۲ توییت
۵.	#USARegimeChange	۹۵۸ توییت

صبارسانه www.sabamedia.info

پخش برنامه های ویدیویی ملی گرایان در شبکه تلویزیونی " پورتایم" به آدرس زیر

YOUR TIME

ماهواره: اکسپرس (یاهست)

فرکانس: 12,594

سیمبل ریت: 27,500

Vertical

2/3

سه‌شنبه ۲۵ دی:

اعتصاب کارگران شرکت مهندسی، نصب و نگهداری کارخانجات پتروشیمی عسلویه دراعتراض به عدم پرداخت پنج ماه حقوقشان

سه‌شنبه ۲۵ دی : تجمع معلمان مدارس حمایتی یزد روبروی استانداری، دفتر امام جمعه و اداره کل آموزش و پرورش در اعتراض به عدم پرداخت حقوق

چهارشنبه۲۶ دی : تجمع ثبت‌نام کنندگان خودرو شرکت سایپا و ایران خودرو روبروی وزارت صنعت، معدن و تجارت، و حضور عباس تابش مدیرعامل سازمان حمایت مصرف‌کنندگان و تولید کنندگان در این تجمع مسئولان تا کنون فقط دروغ گفته و بد عهدی کرده‌اند

این روزها دیوارهای کشورمان ندای " جاوید شاه " سر داده اند

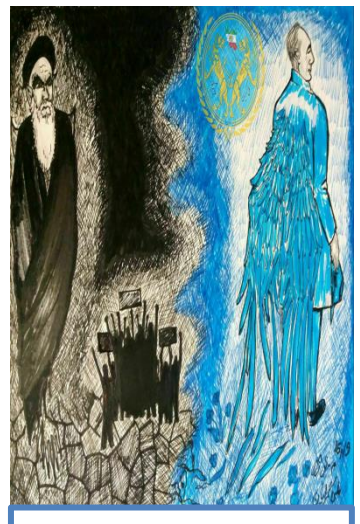

فرشته رفت، دیو در آمد

طرحی از ایران بانو بمناسبت سالروز ۲۶ دی

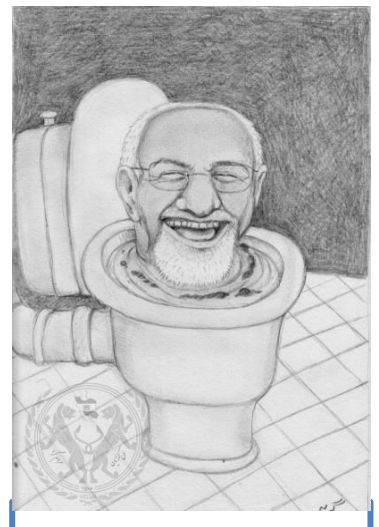

پس از حمله توییتری ملی گرایان **جواد ضخیم به توالت تاریخ رفت**

کاریکاتور از گربه از یاران ملی گرایان

اخبار مهم هفته

شنبه ۲۲ دی : بانک آینده قادر به پرداخت پول سپرده گذاران نیست

سپرده‌گذاران بانک آینده در خیابان بخارست تهران تجمع کرده و این بانک را «دزد» خطاب می‌کنند.

سرمایه های کشور ثروتمند ما ایران در کجاها خرج میشود؟

تصویر بالا به بخشی از این سوال پاسخ میدهد

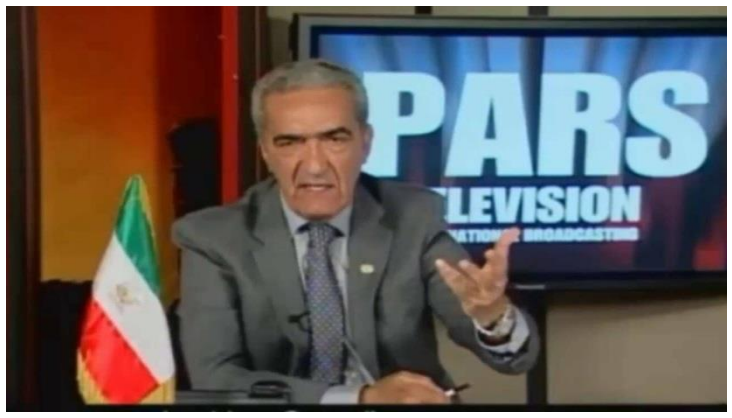

شهردار اصلاح طلب تهران بعد از اتمام دوره شوآف مردمی بودن و ۳ شنبه های با دوچرخه ، تصمیم گرفتند که دوره پوست مردم کنی را شروع کرده و بابت عبور از هر تونل تهران (تونل های نیایش، رسالت، توحید، شهدای غزه و امیرکبیر) و همچنین پل صدر، ۳ هزار تومان پول زور بگیرند.

سه شنبه ۲۵ دی :مسعود صدر درگذشت

وی مجری توانا و از میهن دوستان واقعی متاسفانه از میان ما رفت. ایشان از بیماری مزمن قند رنج میبردند، چند روز پیش بر اثر همین بیماری به کما میروند و چون کسی در منزل نبود کمکهای پزشکی بعد از ۱۶ ساعت به ایشان میرسد که بسیار دیر بوده و تلاشهای بعدی پزشکان هم بی نتیجه می ماند، یادش گرامی

در اعتراض به کنفرانس صلح و امنیت در خاورمیانه با میزبانی مشترک آمریکا و لهستان که قرار است در ۲۴ و ۲۵ بهمن ماه در ورشو برگزار شود، روز شنبه ۲۲ دی ویچخ اونلت، کاردار لهستان به وزارت امور خارجه فراخوانده شد (کنفرانس گوادالپ ۲ پیش رو است و جمهوری اسلامی به وحشت افتاده است که مبادا متحدین اروپایی خود را از دست بدهد)

دوشنبه ۲۴ دی : سقوط هواپیمای باربری ارتش در کرج

این بوئینگ هفتصدوهفت صبح روز دوشنبه در یک منطقه مسکونی در شهرک زیبا کرج سقوط کرده است.این هواپیما در حال بازگشت از قرقیزستان و هنگام فرود از انتهای باند خارج شده و به دیواره فرودگاه برخورد کرده است. بوئینگ نیروی هوایی پس از آن به شهرک مسکونی برخورد می‌کند.هواپیما کاملا در آتش سوخته است، و از ۱۶سرنشین هواپیمای باری تنها مهندس پرواز نجات یافته است

از ابتدای سال تاکنون ۴۵ تراکنش از خزانه برای صندوق های بازنشستگی رقم خورد

تاوان ۳۰ هزار میلیاردی دولت

محمد مساعد: میزان کمک دولت به صندوق‌های بازنشستگی در لایحه بودجه به بیش از ۸۰ هزار میلیارد تومان رسیده است. پیش‌بینی می‌شود تا سال ۱۴۰۲ دولت مجبور شود تنها برای سر پا نگه‌داشتن صندوق تامین اجتماعی بیش از ۱۰۰ هزار میلیارد تومان هزینه کند. دولت در سال جاری بیش از ۳۰ هزار میلیارد تومان به صورت نقدی از طریق خزانه کشور به چهار صندوق بیمه‌ای کمک کرده است. این تنها گوشه‌ای از اعداد و ارقامی است که می‌توان درباره فشار سنگین صندوق‌های بازنشستگی بر دوش دولت گفت. فشاری که سبب اصلی آن خود دولت است و البته جاری نیز حل آن ندارد زیرا این صندوق‌های بازنشستگی نه تنها مهاجرین امید نیروی کار فعال کشور برای آینده خود هستند بلکه تنها منبع درآمد میلیون‌ها بازنشسته ایرانی محسوب می‌شوند.

فشار ۸۰ هزار میلیارد تومانی به دولت

اگر در گذشته بحران صندوق‌های بازنشستگی از خلال تمامی کاموایی که با بازنشستان و شنبده‌های درگوشی از دهی‌ها و استغراض‌های پیاپی این صندوق‌ها فهم می‌شد، امروز دیگر کاملا روشن است که صندوق‌های بازنشستگی کشور دچار مشکل جدی هستند. درحالی‌که دولت در سال جاری بیش از ۷۰ هزار میلیارد تومان از بودجه کشور را صرف سر پا نگه‌داشتن صندوق‌های بازنشستگی خواهد کرد، محمدباقر نوبخت از افزایش این تعهدات به بیش از ۸۰ هزار میلیارد تومان در سال آتی خبر داده است. تعهداتی که پیش‌بینی می‌شود روند افزایشی داشته باشد. حالا درحالی دچار مشکل هستند که دیگر کسی حتی نام آن مدیران را نیز به یاد نمی‌آورد. از سوی دیگر، شرکت‌های اقتصادی این صندوق‌ها که وظیفه افزایش سرمایه آنها را بر عهده دارند به دلیل اشتباهات محرب مدیران در حیطه اقتصاد کلان و همچنین تحریم‌های پیاپی که نورم، رکود و رشد اقتصادی ناکافی را به اقتصاد ایران تحمیل کردند مانند دیگر بنگاه‌های اقتصادی کشور آسیب‌های جدی دیده‌اند. آسیب‌هایی که همزمان باعث افزایش بی‌کاری و کاهش نرخ اشتغال و در واقع کاهش منابع درآمدی صندوق‌های بازنشستگی از طریق حق بیمه‌ها شده است. از سوی دیگر ارزان‌سازی پیاپی نیروی کار در کشور باعث کاهش مقدار حق بیمه پرداختی کارگران شده است و البته بسیاری از این نیروهای کار، حتی شناس بیمه‌شدن را نیز ندارند. این مشکلات در کنار تصمیمات و تعهدات پیاپی که از سوی سیاسیون به این صندوق‌ها به‌ویژه صندوق تامین اجتماعی و بازنشستگی کشوری تحمیل شده‌اند، این صندوق‌های بیمه‌ای را بیشتر از گذشته دچار مشکل کرده‌اند. دولت‌ها همچنین با عمل‌نکردن به تعهدات خود به مشکلات این صندوق‌ها افزوده‌اند و کار را تا جایی پیش برده‌اند که بعضی دولت به سازمان تامین اجتماعی بالغ بر ۶۲۰ هزار میلیارد تومان شده است. صندوق‌های بازنشستگی که منافعی متفاوت از دولت دارند، اما توسط دولت‌ها اداره می‌شوند حتی از اتحاد ساده‌ترین و بدیهی‌ترین تصمیمات برای حفظ منافع خود نیز به دلایل مشابه کرفتار وضعیت موجود شده‌اند.

کمک ۳۲ هزار میلیارد تومانی

اگر میزان کمک‌های دولت در بودجه سال جاری به صندوق‌های بازنشستگی را حدود ۲۰ هزار میلیارد در ۹ ماهه نخست امسال فاصله قابل‌توجهی وجود دارد. درحالی‌که تا گذشت سه فصل از سال در عمل دولت باید سه‌چهارم کمک‌های خود به این صندوق‌ها را پرداخت می‌کرد. بررسی پرداخت‌های خزانه‌داری کشور نشان می‌دهد دولت تنها سهمی بین ۵۰-۶۰ درصد از آن تعهدات را از طریق خزانه به صندوق‌های بازنشستگی پرداخت کرده است.

۶۲۸میلیارد‌وشش‌صدمیلیون‌و۵۰۰ هزار تومان کمک نقدی از خزانه دریافت کرده و سهم دریافتی نقدی صندوق بیمه کشاورزان، روستاییان و عشایر نیز تنها ۱۲۷میلیارد و ۵۶۸ میلیون تومان بوده است.

نباید فراموش کرد این اعداد بزرگ که بسیار بزرگتر از بودجه برخی وزارتخانه‌های دولت هستند، تنها برای پیشبرد امور جاری این صندوق‌ها هزینه می‌شود و قطعا هدف و نتیجه پرداخت این مبالغ سنگین حل مشکلات این صندوق‌ها نیست. صندوق‌هایی که اغلب به دلایل مشابه کرفتار وضعیت موجود شده‌اند.

بدلیل ورشکستی صندوق های بازنشستگان کشوری تا کنون ۴۵ تراکنش از خزانه دولت برای صندوق های بازنشستگی رقم خورده است و مبلغی بیش از ۳۲ هزار میلیارد تومان تاکنون از خزانه دولت پرداخت شده که تا پایان سال این پرداخت می بایست به ۷۰ هزار میلیارد تومان برسد

شنبه ۲۴ دی : ماهواره پیام امیرکبیر سقوط کرد

پس از تبلیغات گسترده وزیر ارتباطات جمهوری اسلامی و ادعای حسن کلید ساز ماهواره به اصطلاح ساخت داخل که در اصل یک ماهواره روسی چینی بود پس از پرتاب در مدار جو زمین قرار نگرفت و پس از سقوط از اقیانوس هند سر درآورد.. این هم یک رسوایی دیگر از نظام جمهوری اشغالی.دیگه ابرویی از ایران و یرانی در جهان نگذاشته اند این فرقه تبهکار و فاسد اشغالگر

این خانم، گوینده خبر در شبکه پرس تی وی، که اسم اصلی اش ملانی فرانکلین هست و به گفته خودش مسلمان شده و اسمش را به فاطمه هاشمی تغییر داده هنگام سفر به آمریکا در فرودگاه بین‌المللی لمبرت در سن لوئیز بازداشت و توسط پلیس فدرال آمریکا – اف بی آی – به بازداشتگاهی در واشنگتن، پایتخت، اعزام شده است. سران رژیم پس از دستگیری این زن هیاهوی زیادی راه انداختن و از آزادی بیان و آزادی تفکر با جهانیان سخن گفتند ، در حالی که خودشان مقام اول جهان را در سرکوب روزنامه نگاران و سیاسون دارد که فقط به جرم دفاع از حق انسانیت خویش در زندان هستند

مایک پمپئو : حکومت ترامپ به مردم ایران کمک خواهد کرد تا کنترل پایتخت کشورشان را به دست بگیرند. به همین زودی فتح تهران محقق خواهد شد

اسماعیل بخشی و سپیده قلیان پس از پخش اعترافات اجباری و زیر فشار وزارت اطلاعات دوباره بازداشت شدند. این هم عدالت